

Osten

- Spring Green
A37.2.3
- Lime Green
A37.0.8
- Cactus Green
A35.4.0
- Silver Grey
A03.4.0

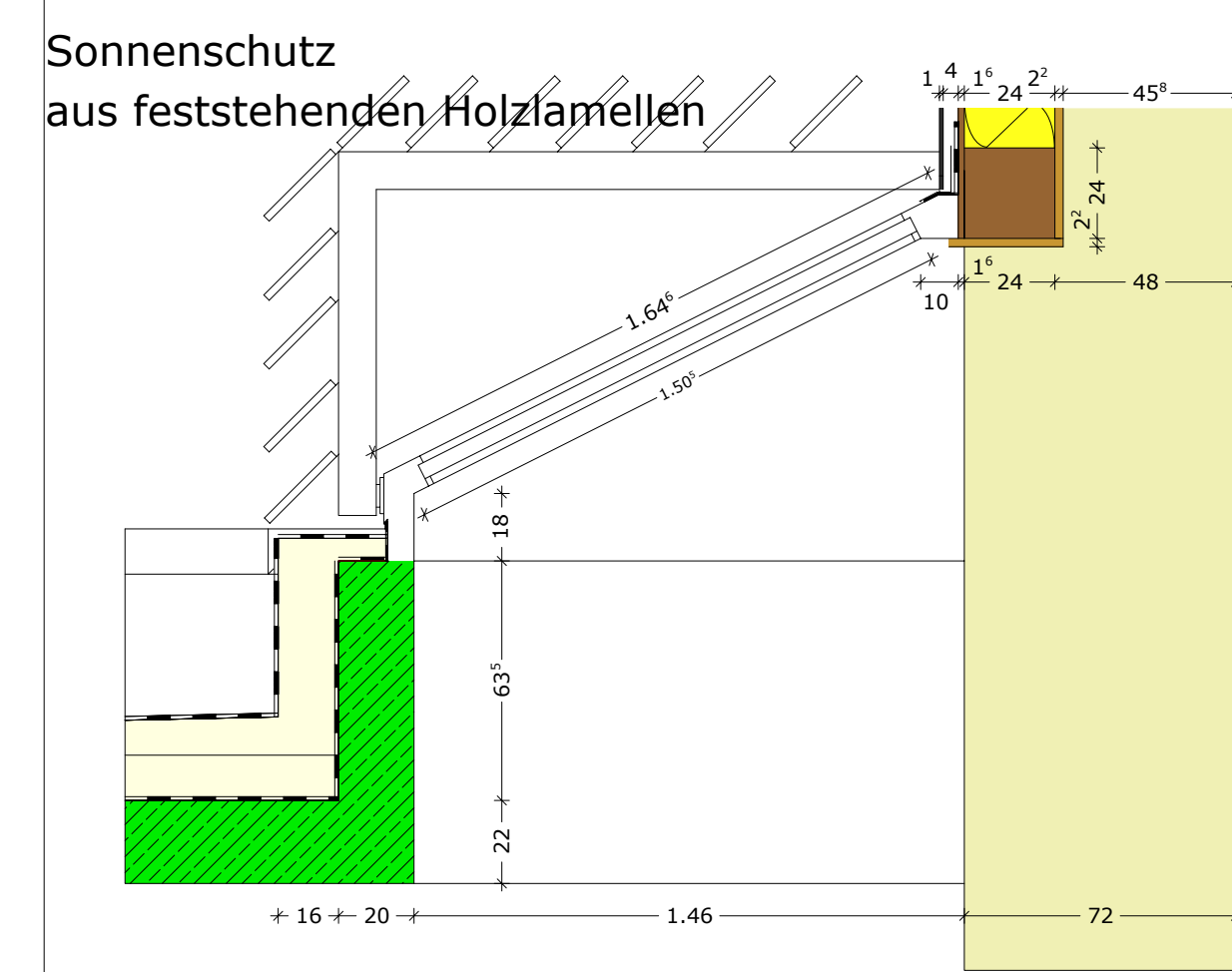

Dachaufbau:
Dachabdichtungsfolie
mech. befestigt
PS WL 035 20 cm stark
Dampfausgleichsfolie
Dampfbremse
Betondecke

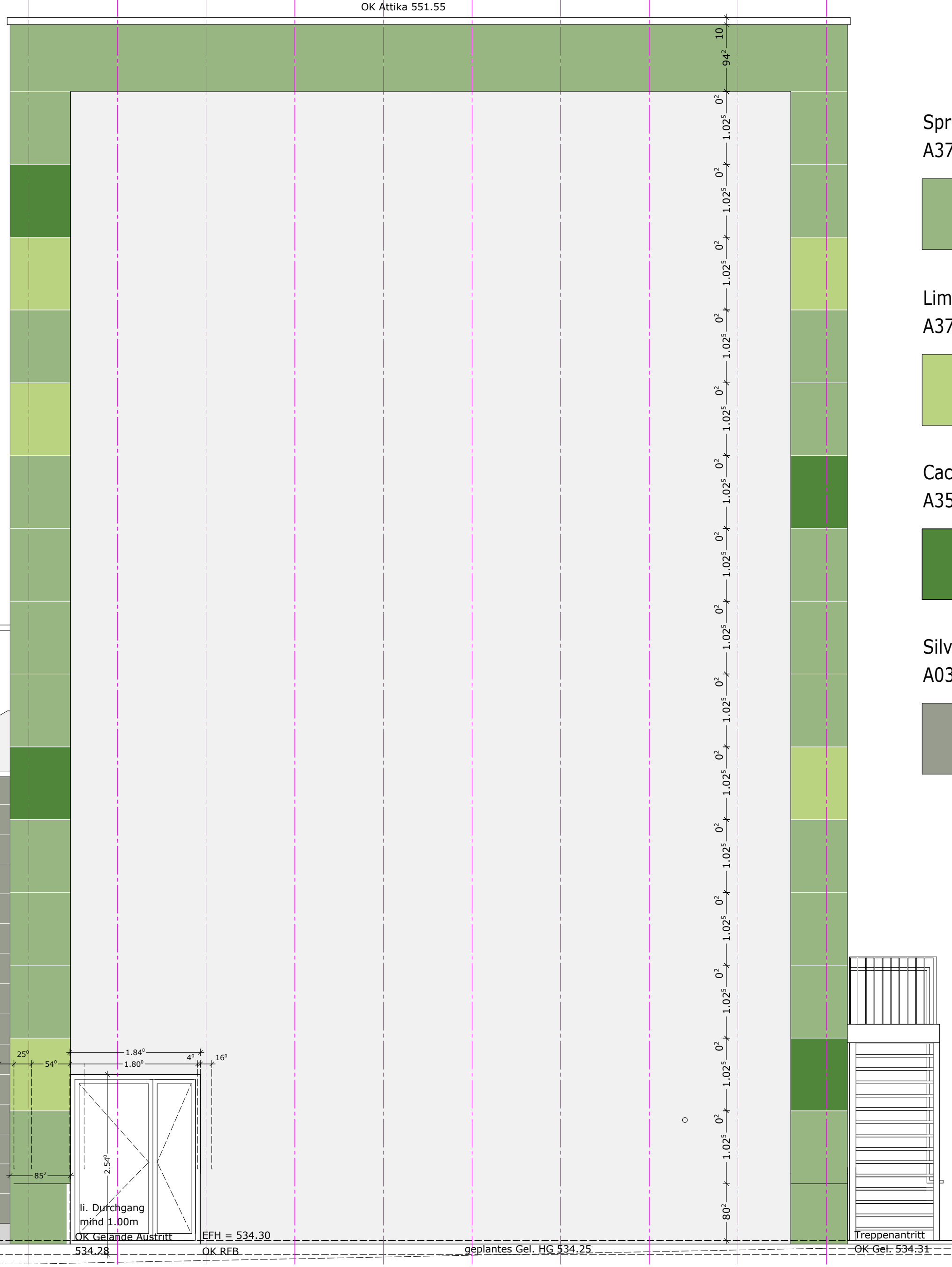
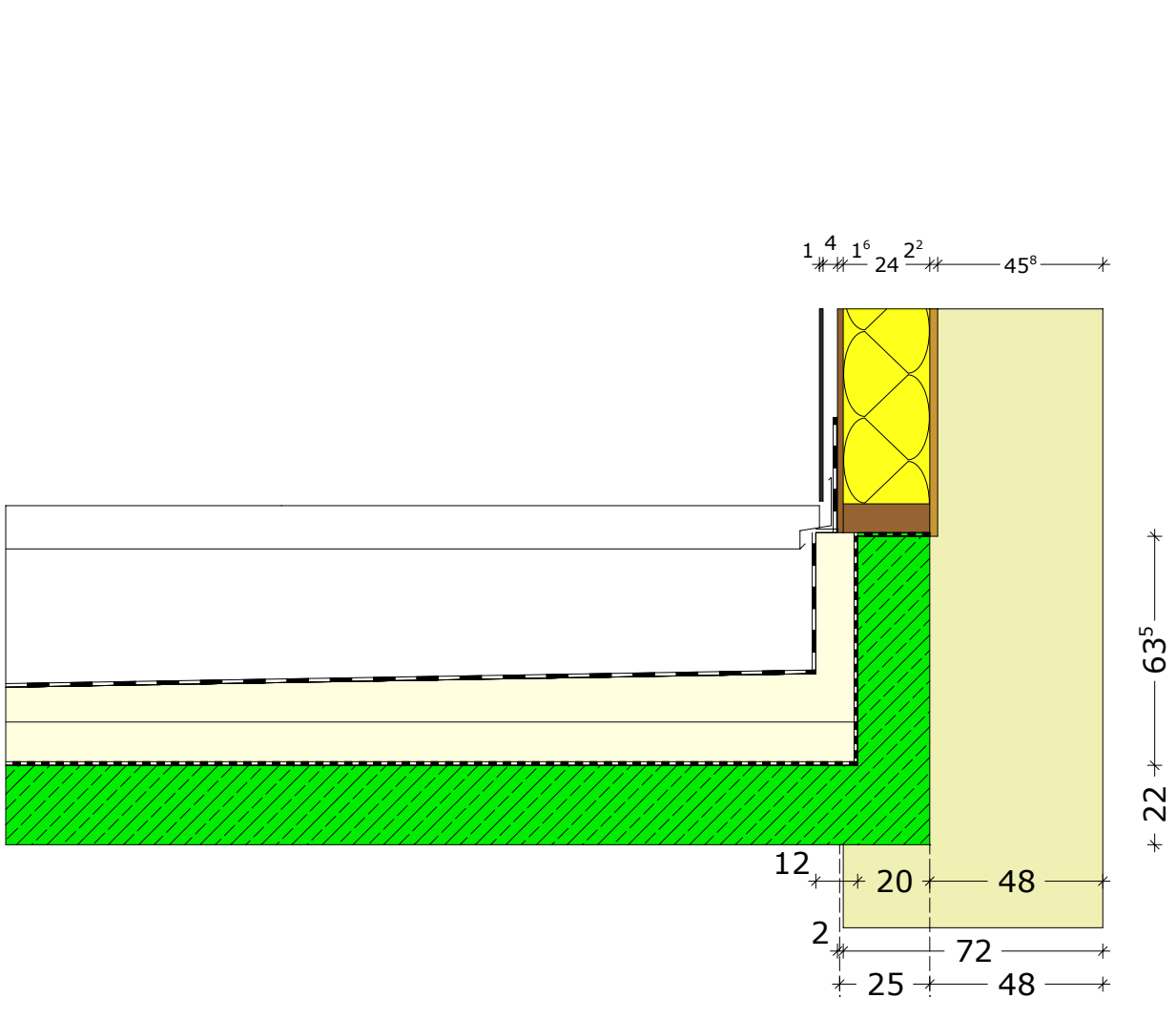

- Spring Green
A37.2.3
- Lime Green
A37.0.8
- Cactus Green
A35.4.0
- Silver Grey
A03.4.0

Süden

| | | |
|---|--|--|
| Alle Angaben und Maße sind vom AN eigenverantwortlich zu prüfen! Diskrepanzen sind den Planen sowie der Bauleitung unverzüglich mitzuteilen! | Änderungen dürfen nur mit Genehmigung des Architekten bzw. des Fachplaners in Abstimmung mit dem Bauherrn vorgenommen werden. | Alle Angaben zu Tür- und Fensterhöhen sowie Brüstungshöhen (BRH) ab OK RFB! |
| Alle tragenden und ausstufenden Bauteile sind nach den Angaben der statischen Berechnung sowie der statischen Zeichnungen herzustellen. | Ausparungen, Schlitze und Durchbrüche sind nach den Ausparungs- bzw. Schlitzeplanen der Projektgenosse zu tätigen. | |
| <ul style="list-style-type: none"> ■ Holzstütze GL28c ■ Holzstütze GL24h ■ Decke GL24h d=80mm ■ Decke GL28c h=10 cm ■ Dreischichtpl. Qual. C+C ■ Stahlbeton ■ Betonfertigteile ■ Metallständerwände ■ Metallständerwände F90 ■ Stahlteile | <ul style="list-style-type: none"> ■ GIS Wand raumhoch ■ Vorsatzzähle h=nach Angabe ■ Wärmedämmung Ⓚ Raffstores - Motor Ⓚ Stromanschluss für Raffstore-Motor vorsehen | <ul style="list-style-type: none"> ■ RFB Fertigfußboden Konstruktionsboden ■ D/K Dreh-/Kippflügel ■ D Drehflügel ■ F Festverriegelung ■ HS Hebeschiebe-Tür ■ GK Gurtkasten ■ HS/DD Heizung/Sanitär Da.Durchb. ■ HS/HDD Heizung/Sanitär Wanddurchb. ■ E/DD Elektro Deckendurchbruch ■ A/FBA Abwasser Fußbodenaussp. ■ FD Fußboden Durchbruch |

| Änderungen | |
|--------------------------------|------------|
| Zugangstüre mit Motorschloß | 15.04.2020 |
| Osten Regenüberlauf verschoben | 21.04.2020 |
| Farbe der Außenverkleidung | 09.06.2020 |
| | |
| | |
| | |
| | |
| | |
| | |
| | |
| | |
| | |

Generalunternehmer:
Fritschle GmbH
88524 Ulfersweiler
www.fritschle-baut.de

AB C D E F G H I J K L M N O P Q R S T U V W X Y Z
Büro für Architektur

Jans Thomas Rammingstraße 32
Ladel Frank 88400 Biberach/Ries
Munz Axel Telefon: 07351/3494-0
Freie Architekten buero@jim-architekten.de
PartGmbH www.jkm-architekten.de

| | | |
|---------------------------------------|--|--|
| Architekt:..... | Bauvorhaben: Neubau einer Kletterhalle Hans-Liebherr-Strasse 88400 Biberach | Projekt-Nr: 19012 Datum: 19.03.2020 Plan-Nr: |
| Bauherr:..... | Bauherr: Deutscher Alpenverein, Sektion Biberach 1. Vorsitzender Josef Prinz Noherstraße 14, 88444 Ummendorf | Maßstab: 1 : 30 |
| WP Ansicht Osten / Süden | | |
| H/B = 831 / 959 (0.80m ²) | | |

Allplan 2020